

MODULARIO  
F. Catasto 214



MINISTERO DELLE FINANZE  
DIPARTIMENTO DEL TERRITORIO  
**CATASTO EDILIZIO URBANO** (RDL 13-4-1939, N. 652)

MOD. BN :CEU:

Planimetria di u.i.u. in Comune di PADOVA via A. G. LONGHIN civ. ....

CORRISPONDENZA

N. C. T.				N. C. E. U.			
Fog.	All.	Map.	Sez.	Fog.	All.	Map.	Sub.
94	/	480	D	8	/	401	9

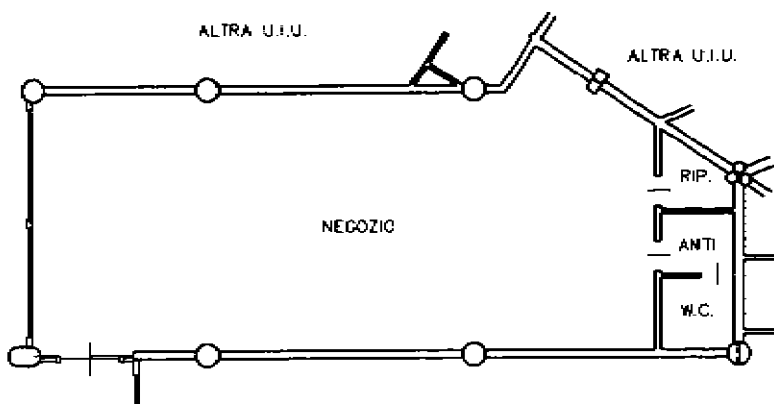

PIANO TERRA H=300

ORIENTAMENTO



SCALA DI 1/200

Dichiarazione di N.C.  Compilata dal ARCHITETTO  
 Denuncia di variazione  (Titolo, cognome e nome)

RISERVATO ALL'UFFICIO

Ultima planimetria in atti  
 Identificativi catastali

FILIPPO SCAPOLO  
 iscritto all'albo degli ARCHITETTI

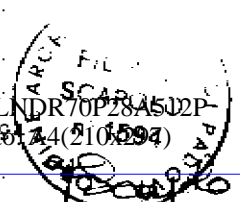

Data presentazione: 15/11/2001 - Data: 22/02/2017 - n. 1150651 - Richiedente: GDLNDR/0P28A512P  
 Totale schede: 1 su 1 Formato di acquisizione: A4 (210x297) 300dpi Formato stampa richiesto: A4 (210x297)

data OTTOBRE 2001 ma

Catasto dei Fabbricati - Situazione al 22/02/2017 - Comune di PADOVA (G224) - < Foglio: 94 - Particella: 658 - Subalterno: 9 >  
 VIA LONGHIN GIACINTO ANDREA piano: T;